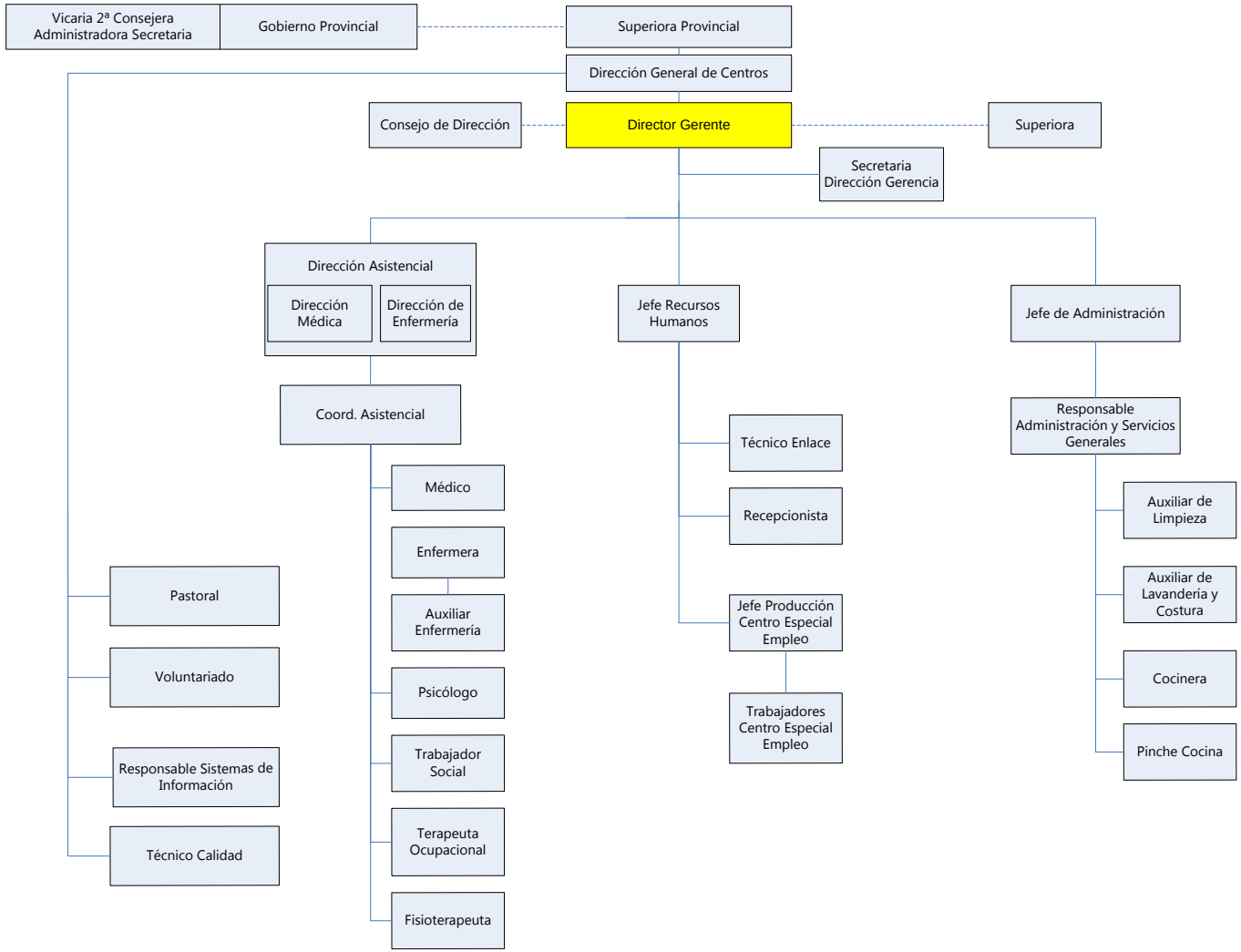
Vicaria 2ª Consejera Administradora Secretaria
Gobierno Provincial
Superiora Provincial
Dirección General de Centros
Consejo de Dirección
Director Gerente
Superiora
Secretaria Dirección Gerencia
Dirección Asistencial
Dirección Médica
Dirección de Enfermería
Jefe Recursos Humanos
Jefe de Administración
Coord. Asistencial
Técnico Enlace
Recepcionista
Jefe Producción Centro Especial Empleo
Trabajadores Centro Especial Empleo
Responsable Administración y Servicios Generales
Auxiliar de Limpieza
Auxiliar de Lavandería y Costura
Cocinera
Pinche Cocina
Médico
Enfermera
Auxiliar Enfermería
Psicólogo
Trabajador Social
Terapeuta Ocupacional
Fisioterapeuta
Pastoral
Voluntariado
Responsable Sistemas de Información
Técnico Calidad